

Alexander Pilz

Visit of US-Panel – Welcome to Frankfurt

Presentation of the Traffic Centre Hessen

Frankfurt, June 9, 2006

Traffic Centre Hessen

Traffic Centre Hessen - Visit of US-Panel

Frankfurt, June 9, 2006

Accidents

Road Works

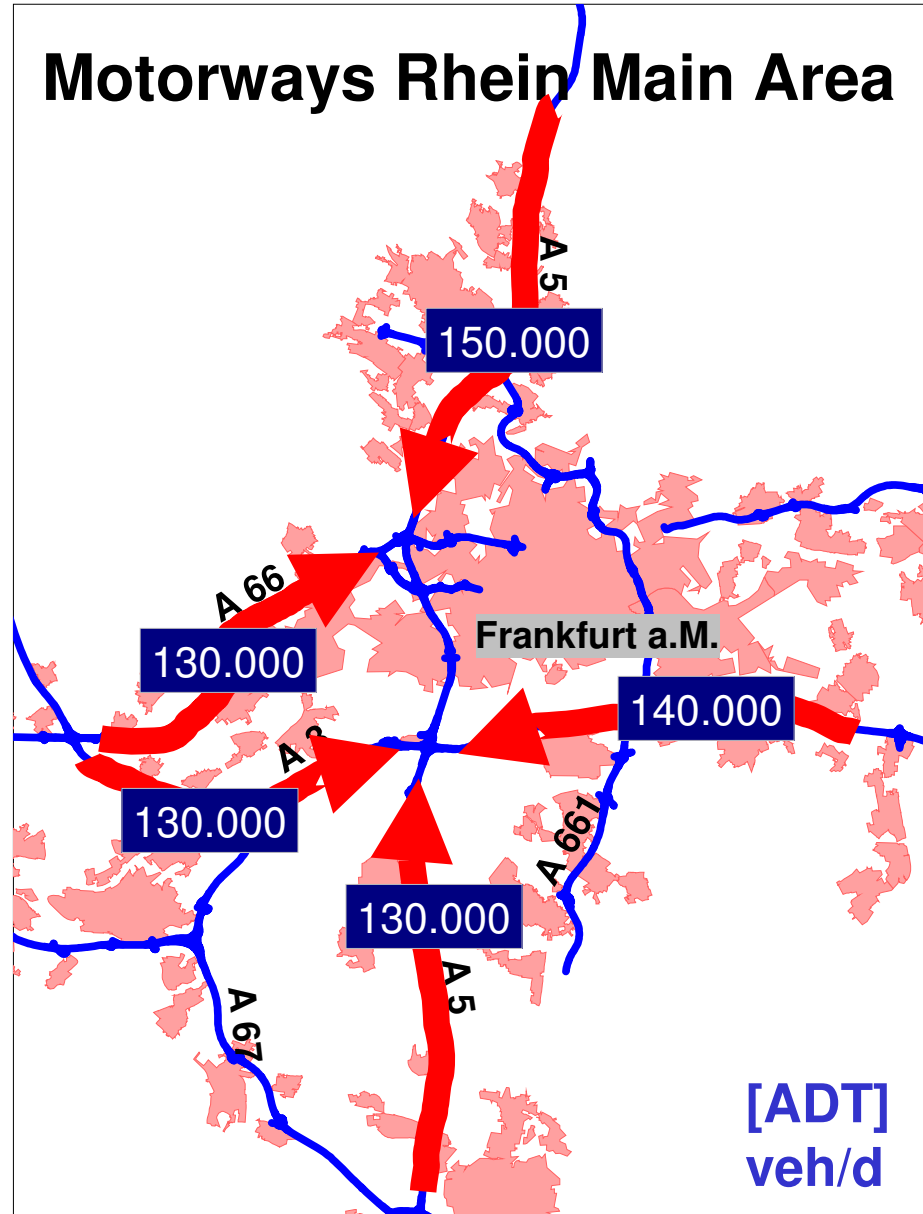

Events

Incidents

Hessian Road and Transport Administration

- **Hessian Ministry of Economy and Transport**
- **Hessian Road and Transport Administration, Wiesbaden, including the Traffic Centre Hessen, Frankfurt**
- **12 local offices, all over Hessen**
- **60 Road Maintenance Centres**

- **Political initiative “Staufreies Hessen 2015” = Traffic Congestion Free Hessen 2015**

Traffic Centre Hessen – responsible for ...

- Road Monitoring
- Line control
- Re-routing
- Road works management
- Incident management
- Generation of traffic messages
- Internetservice
- ...

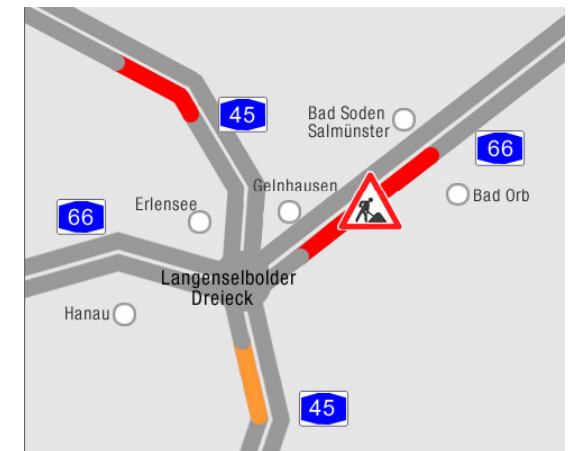

Road Monitoring

- loop detection
- radar detection
- traffic situation

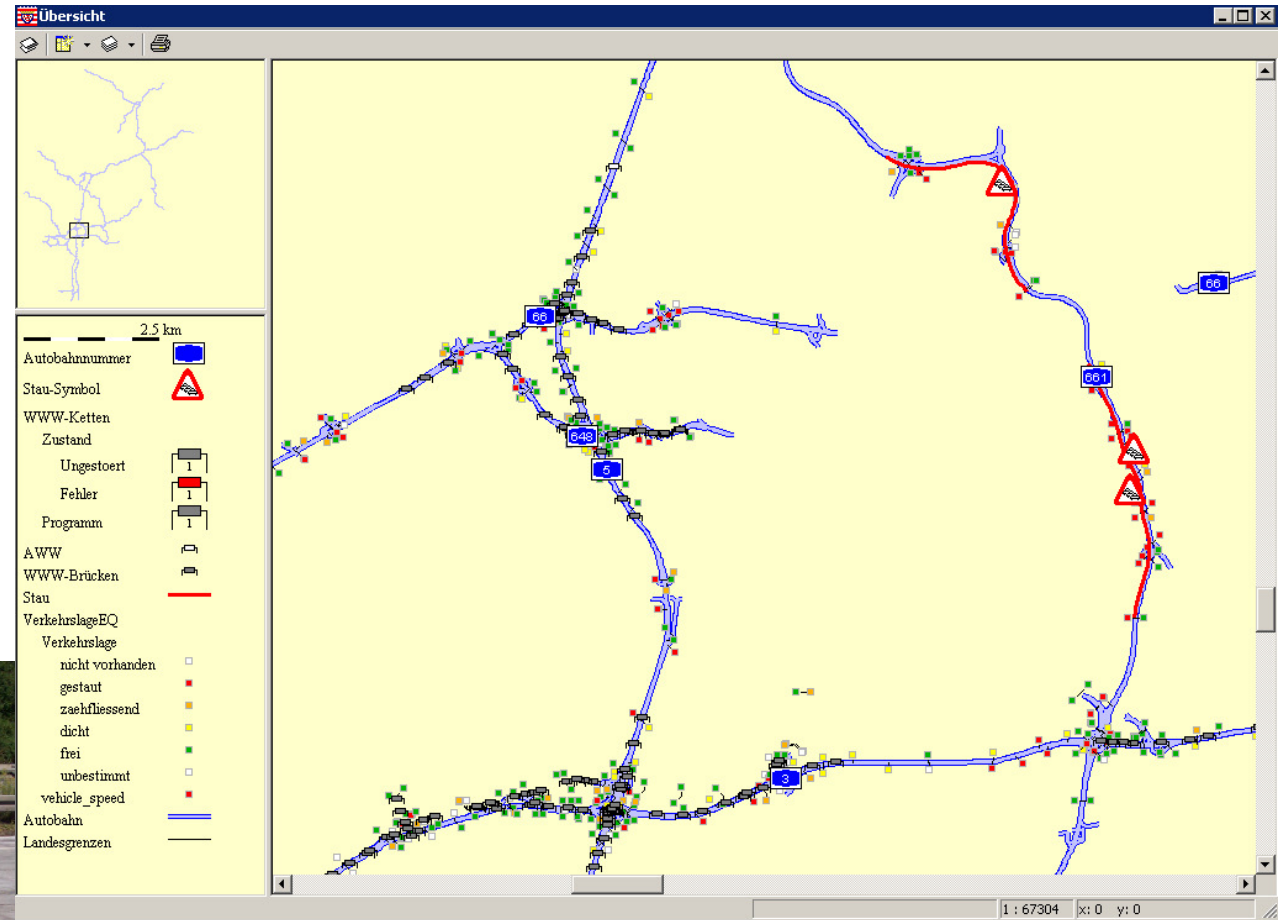
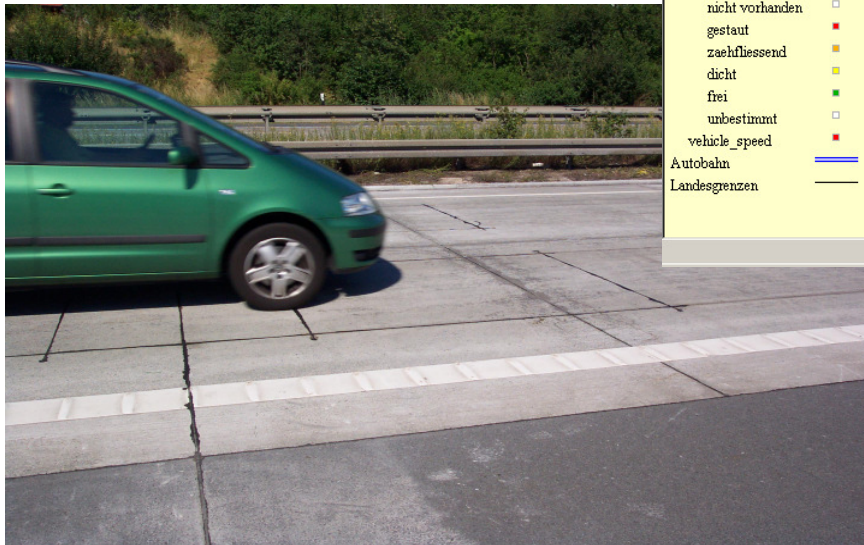

Line Control – Basic Principle

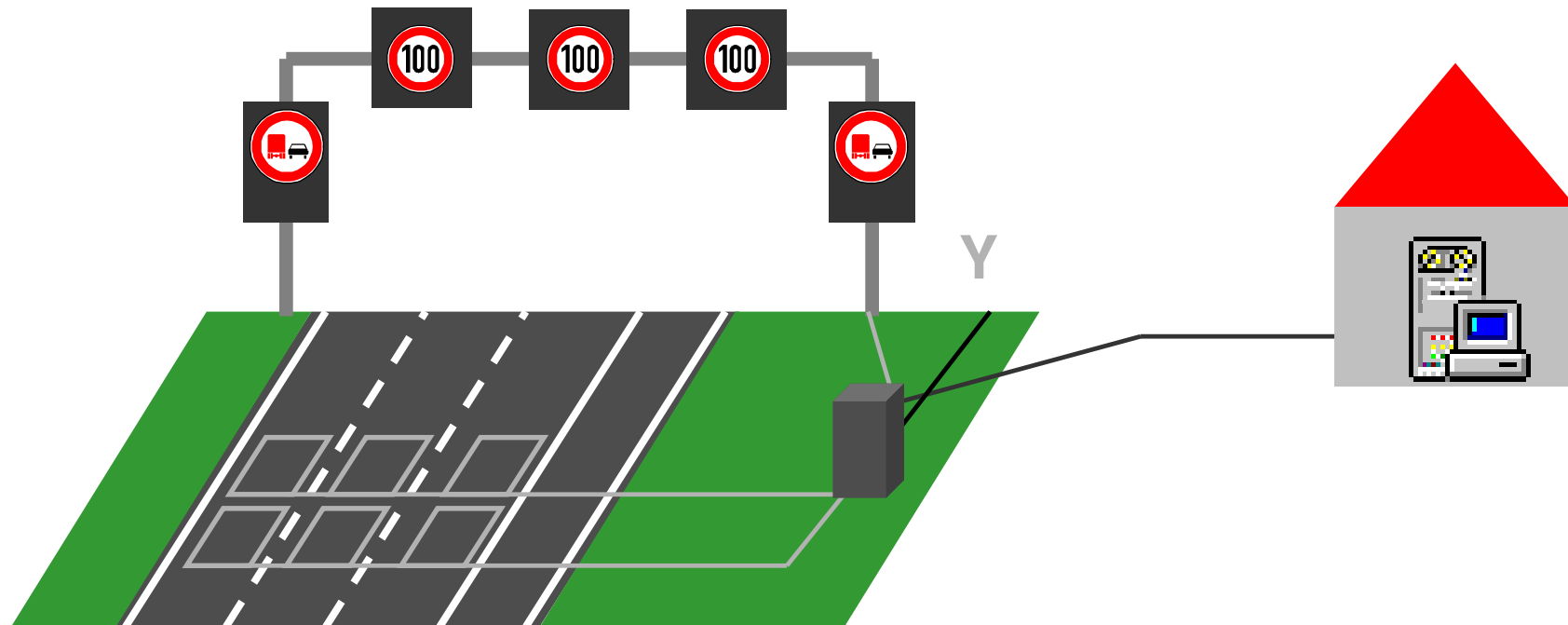

Line Control – Basic Principle

Hier verlassen Sie den Stau

Hier befinden Sie sich im Stau

Hier erreichen Sie den Stau

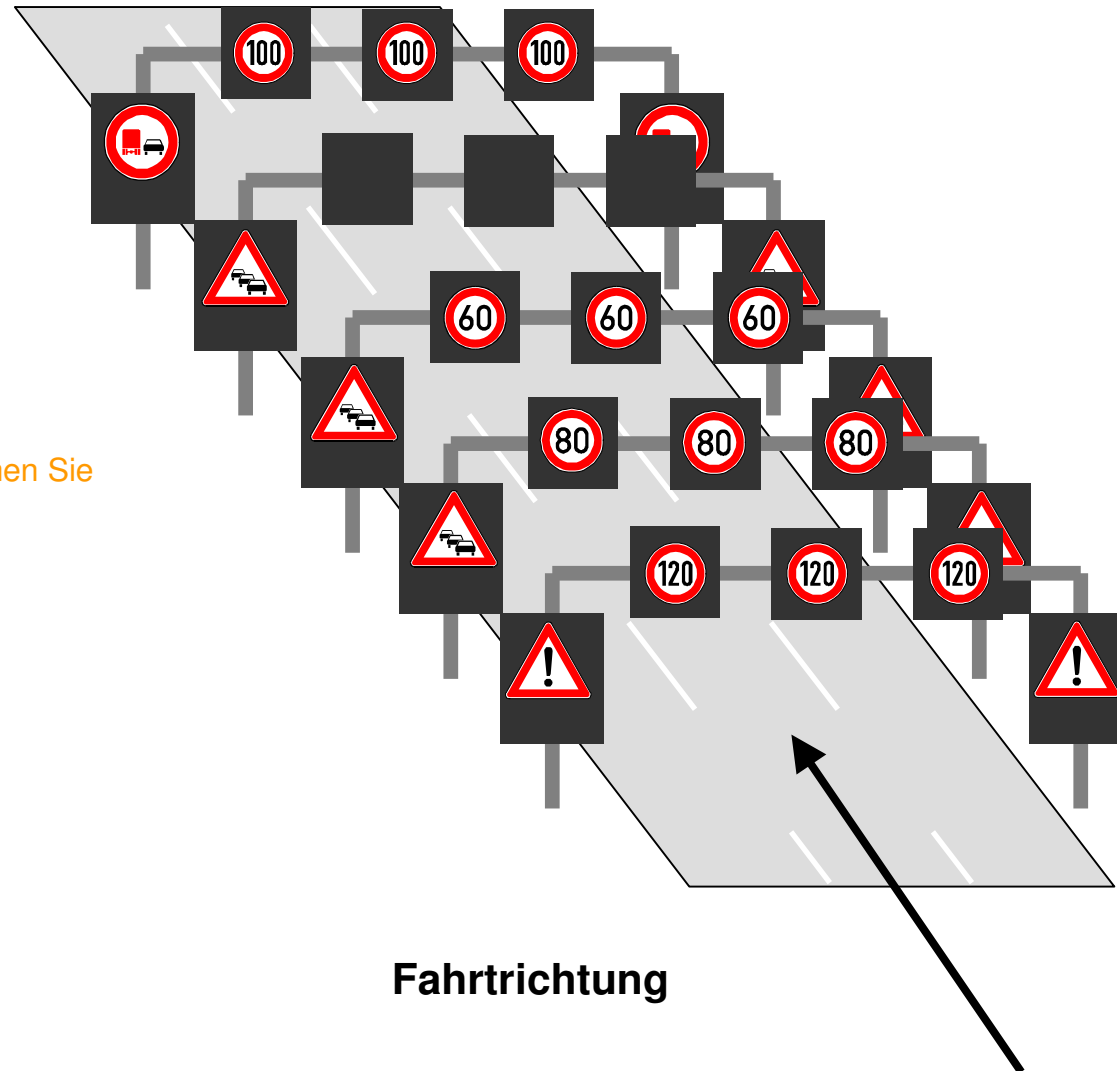

Line Control – Example

Line Control – Effectiveness

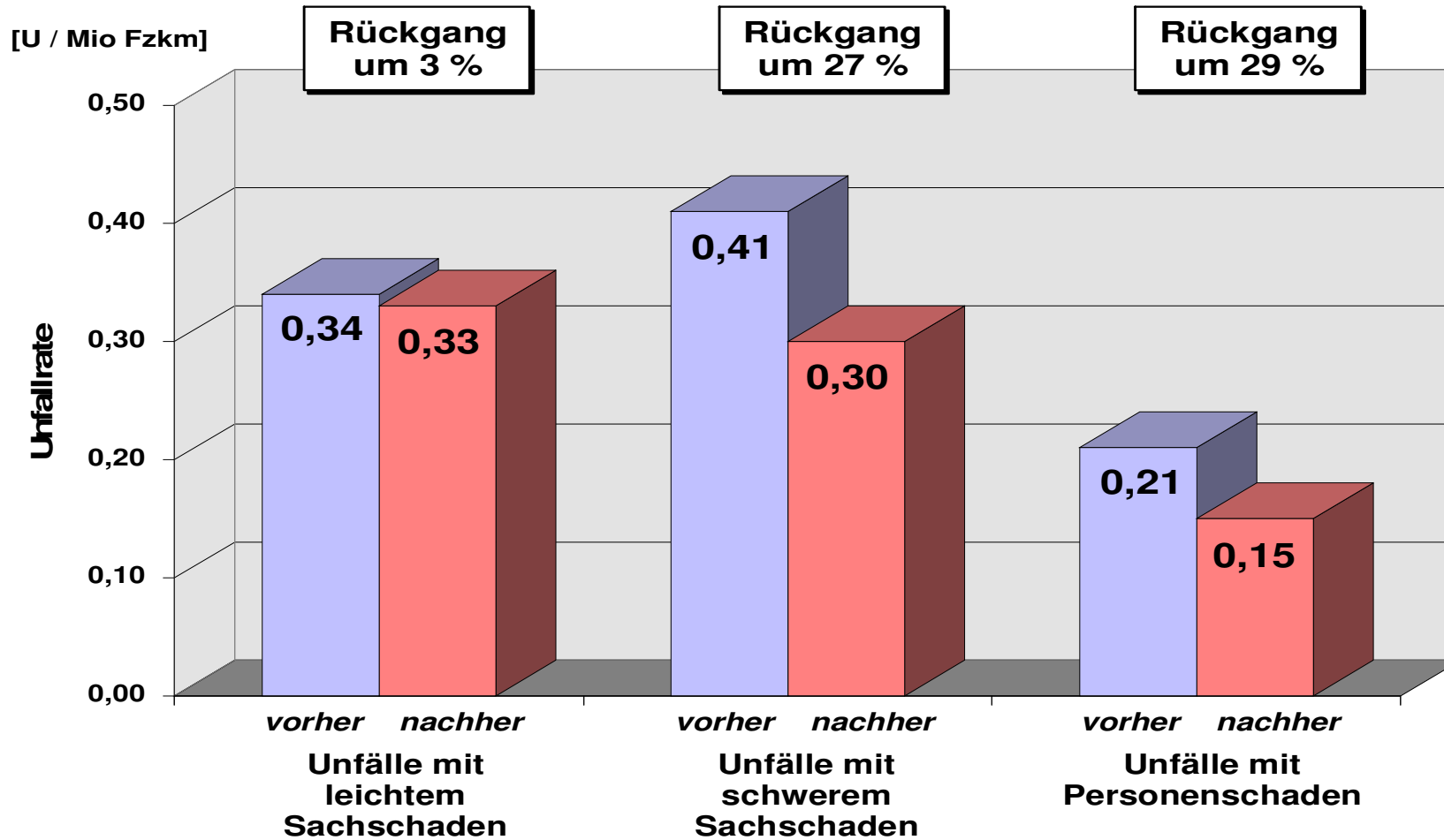

Differenzierte Betrachtung der Unfallrate auf der Untersuchungsstrecke

Temporary Hard Shoulder Use

Temporary Hard Shoulder Use

Re-routing – Basic Principle

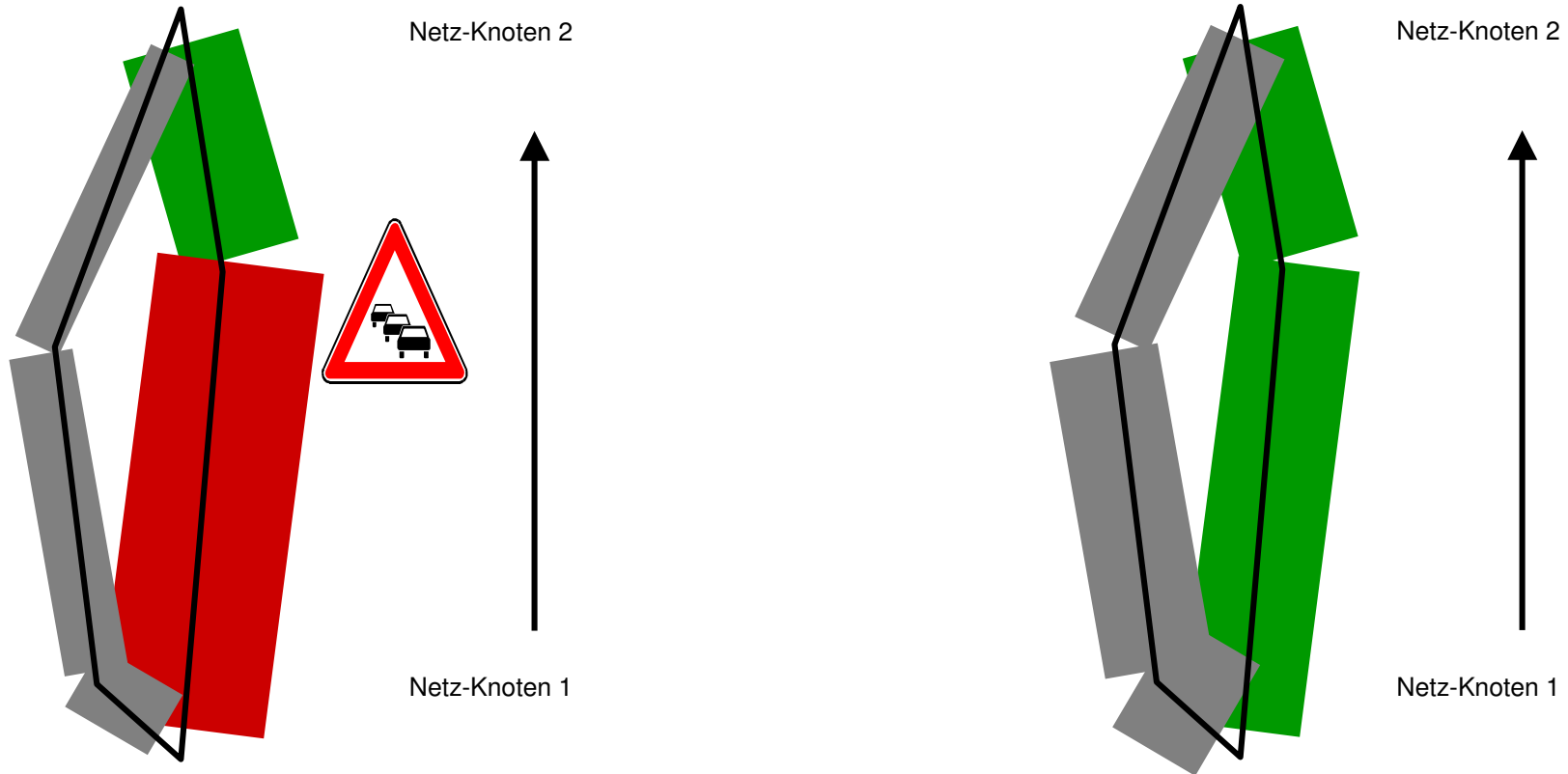

Re-routing - Dynamic sign posting

Re-routing - Variable text display in addition to chains of dynamic sign posting

Re-routing - Dynamic sign posting with integrated traffic congestion information (free text display)

Road Works Management

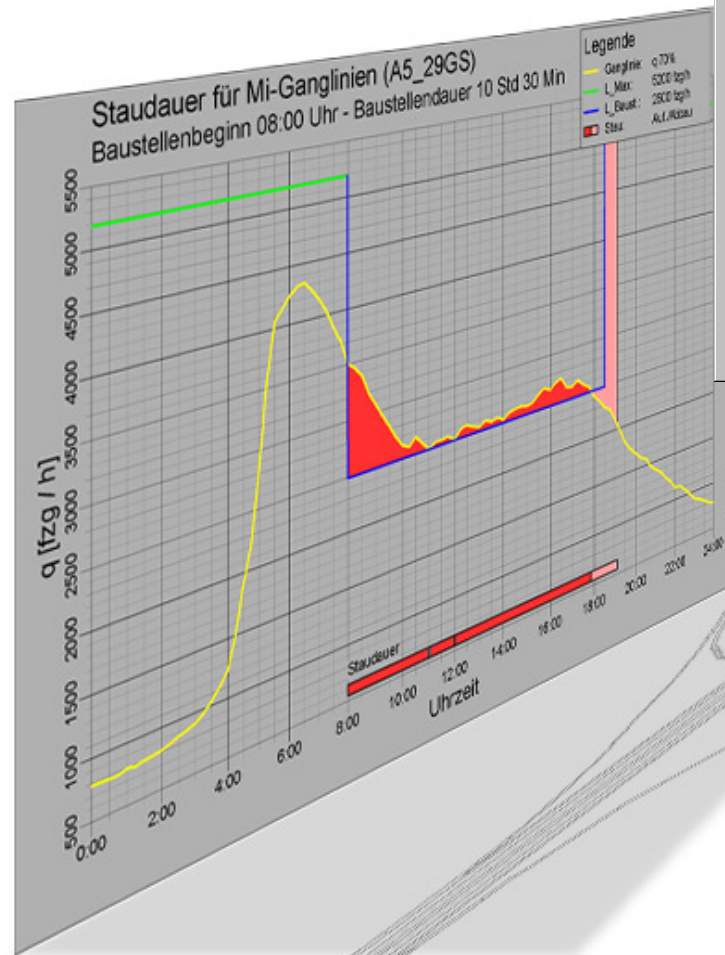

Baustellen-Management-System Hessen

Service Betrieb Kommunikation Ansicht ?

Bereich Rhein-Main

MELD_NR	BEAMTER	M_BEG_DAT	M_BEG_TIME	STR_TYP	RICHTUNG	ANSCHL_1	ANSCHL_2	VC
994180608	Eufinger	13-Okt-99	17:20:58	A5	E	Frankfurter Kreuz	Bad Homburger Kreuz	Frank

Steckbrief-Verwaltung

Karten-Info

Neu über Formular

Neu über Karte

Ändern

Entscheidungsunterst.

Genehmigungen

Monitoring

Neue Baustelle eingeben

Baustellen-ID: 994180608 Status: initialisiert

Straßen-Nr: A5 von Frankfurt bis Kassel

Ort: von Frankfurter Kreuz bis Bad Homburger Kreuz

Zeit: von Mi, 30.05.2001 08:00 bis Mi, 30.05.2001 18:30

Kommentar: Tagesbaustelle

laden speichern... löschen

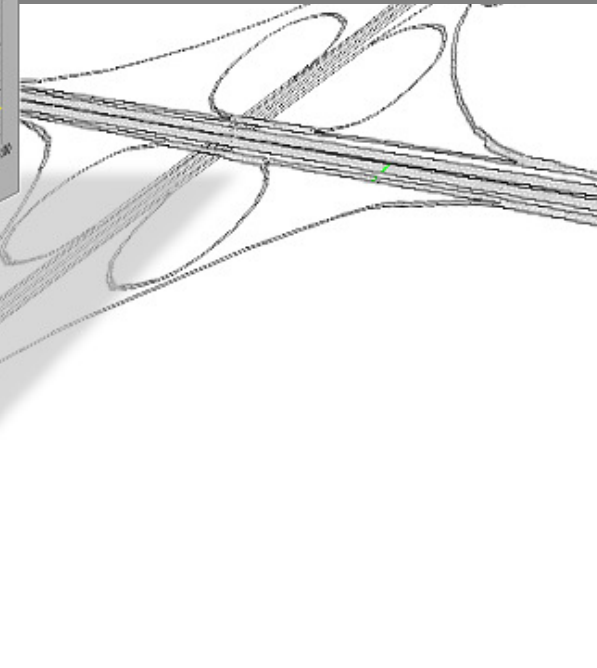

Road Works Management

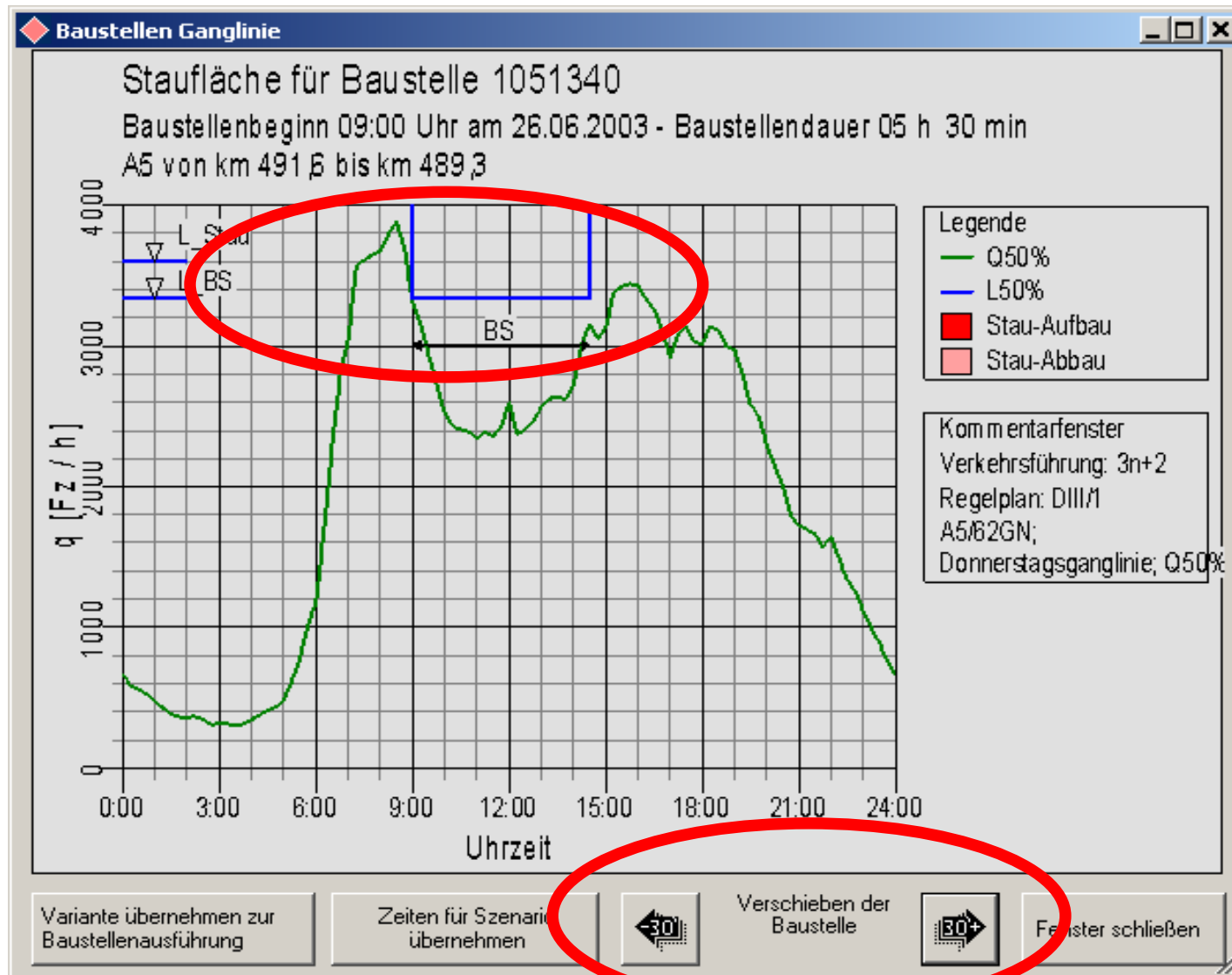

Road Works Management

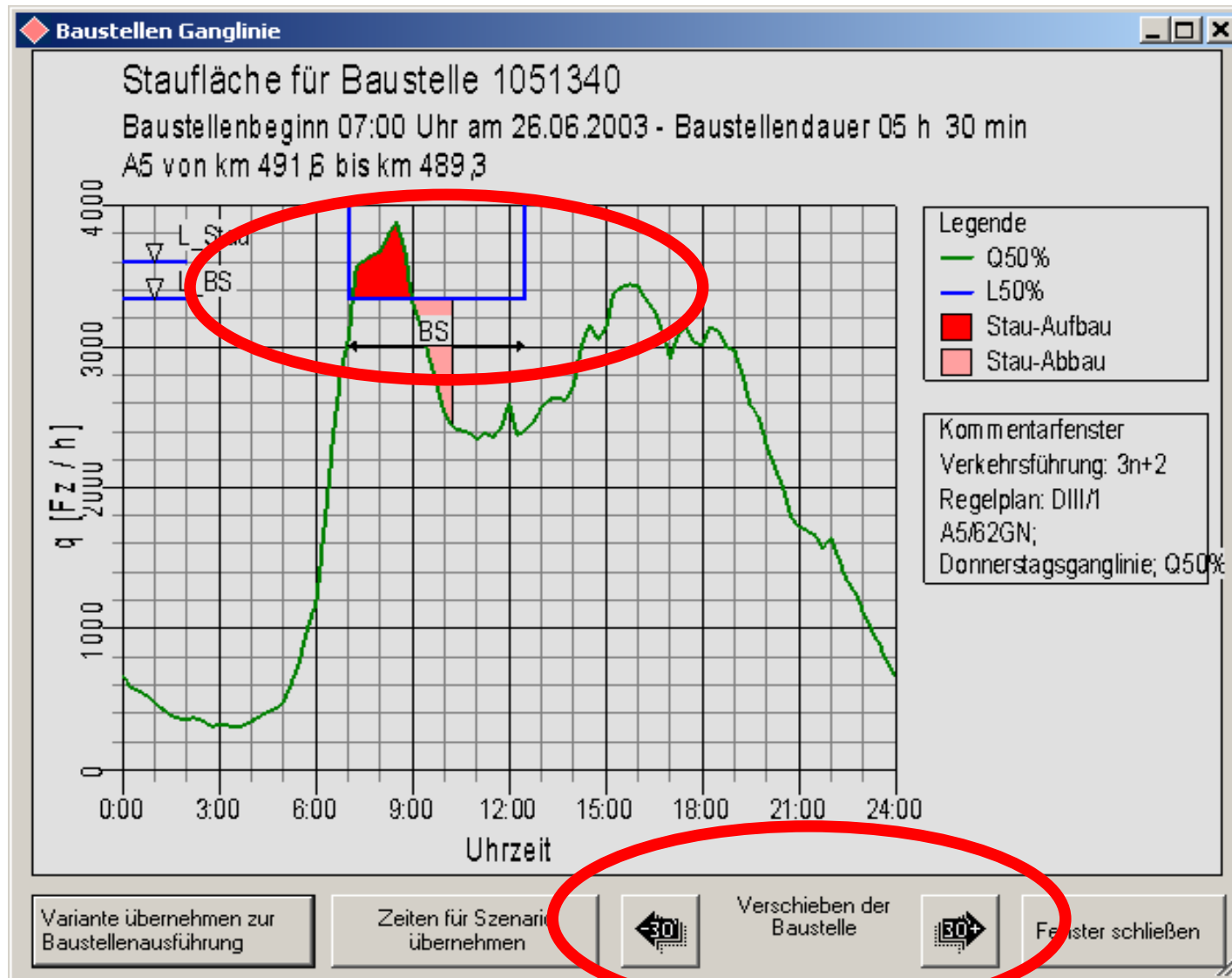

Road Works Management

Internetservice

Internetservice

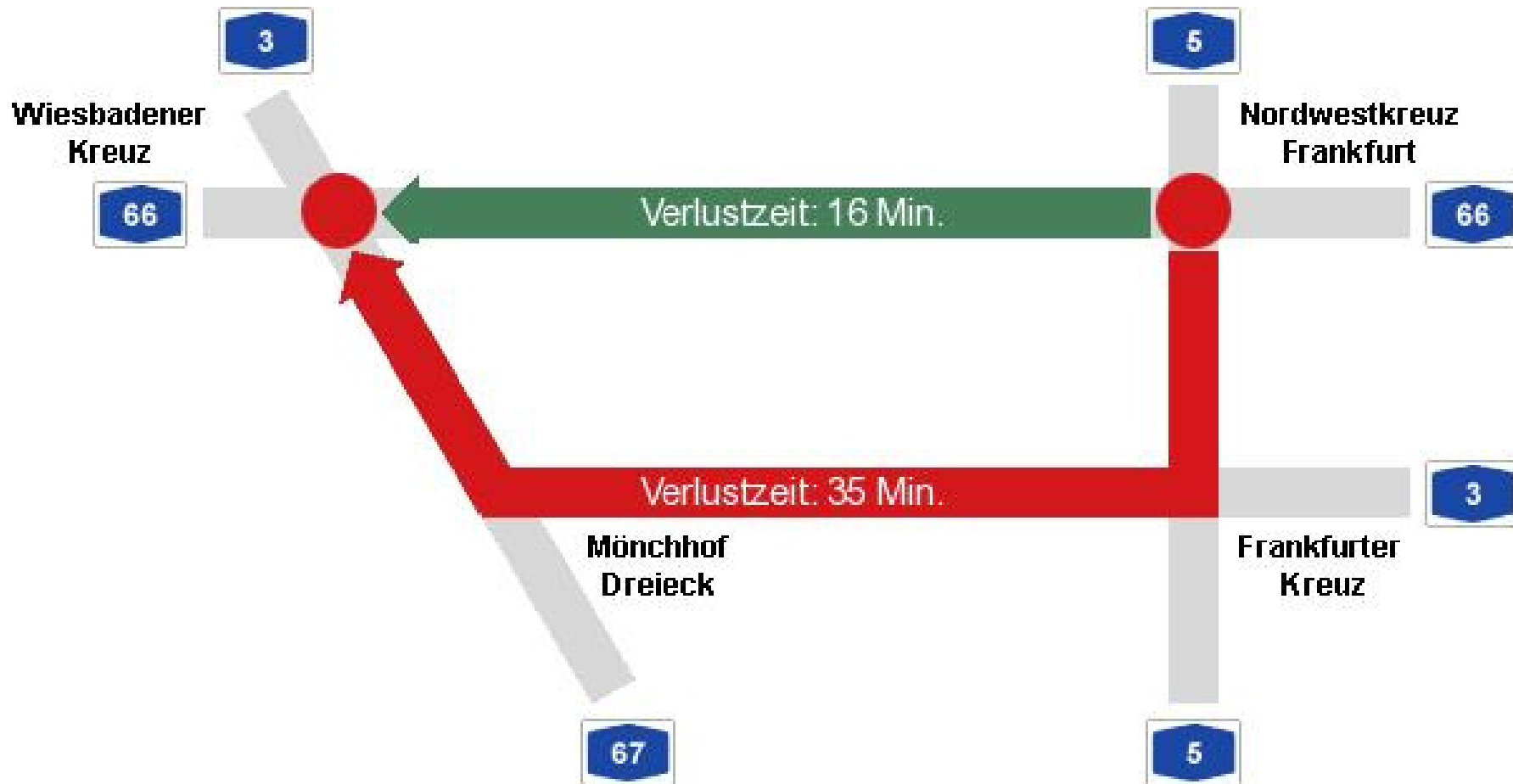

Internet service

Verkehrslage und Baustellen - Aktuelle Liste

Verkehrslage | Baustellen | **Verkehrslage und Baustellen**

3 4 **5** 6 7 44 45 49
67 480 485 643 648 659 661 671

Staus und Baustellen
am 8.6.2006 um 12:09

5 A5 - Richtung Heidelberg

- A5 Darmstadt - Heidelberg
zwischen Darmstädter Kreuz (26) und AS Pfungstadt (27)
Baustelle 2 km
vom 24.04.2006 10:00 Uhr bis 29.11.2006 15:00 Uhr
- A5 Frankfurt - Heidelberg
zwischen T Gräfenhausen und Darmstadt
Baustelle 1 km
vom 15.05.2006 09:00 Uhr bis 20.04.2007 15:00 Uhr
- A5 Kassel - Frankfurt
zwischen Hattenbacher Dreieck (1) und AS Alsfeld-Ost (2)
Baustelle 3 km
vom 11.04.2005 15:30 Uhr bis 09.12.2006 16:30 Uhr

Zusatzinformationen

A5

- [Webcam Frankfurter Kreuz](#)
- [Webcam Friedberg](#)
- [Webcam Westkreuz Frankfurt](#)

Internetservice

hsvv.de - Webcams - Microsoft Internet Explorer bereitgestellt von der HSVV

Adresse <http://www.verkehr.hessen.de/internet/nav/123/broker.jsp?uMen=1a57025d-8b97-4801-be59-26f2d6b51cdd>

Webcams

- Webcams auf einen Blick
- Kartenansicht
- Hilfe

Eschborner Dreieck 2006-06-09 16:20:53
A66

Friedberg 2006-06-09 16:21:01
A5

Frankfurter Kreuz 2006-06-09 16:20:51
A3 / A5

HESSEN
Wartungsarbeiten - z.Zt. kein Livebild verfügbar

Webcambild A66 Zeilsheim

Mönchhof Dreieck 2006-06-09 16:20:51
A3 / A67

Wiesbadener Kreuz 2006-06-09 16:20:40
A66 / A3

A66 Zeilsheim 2006-06-09 16:20:51
A66

Westkreuz Frankfurt 2006-06-09 16:20:51

http://www.vz.hessen.de/content/webcampopup.cfm?link=/res/webcams/kd/snap.jpg&bezeichnung=A66_Zeilsheim&bab=A66

Thank you for your attention !